

Guía PARA VIAJAR a Rapa Nui

Todo lo que necesitas saber
para ingresar, prepararte y
conectar con la isla

ka
kimi



DOCUMENTOS REQUERIDOS PARA INGRESAR A RAPA NUI



Documentos obligatorios:

- Cédula de identidad o pasaporte vigente
- Pasaje de ida y vuelta (máximo 30 días de estadía)
- Reserva de alojamiento autorizada por SERNATUR
- (Si reservas con KA KIMI, nosotros te enviamos este documento)
- Formulario de ingreso a Rapa Nui (FUI):
<https://ingresorapanui.interior.gob.cl>

¿CÓMO LLEGAR A LA ISLA?



El único vuelo comercial es operado por LATAM Airlines, desde Santiago de Chile (Aeropuerto Arturo Merino Benítez) a Hanga Roa.

Duración del vuelo: 5 horas aprox.

Frecuencia: 2 vuelos diarios

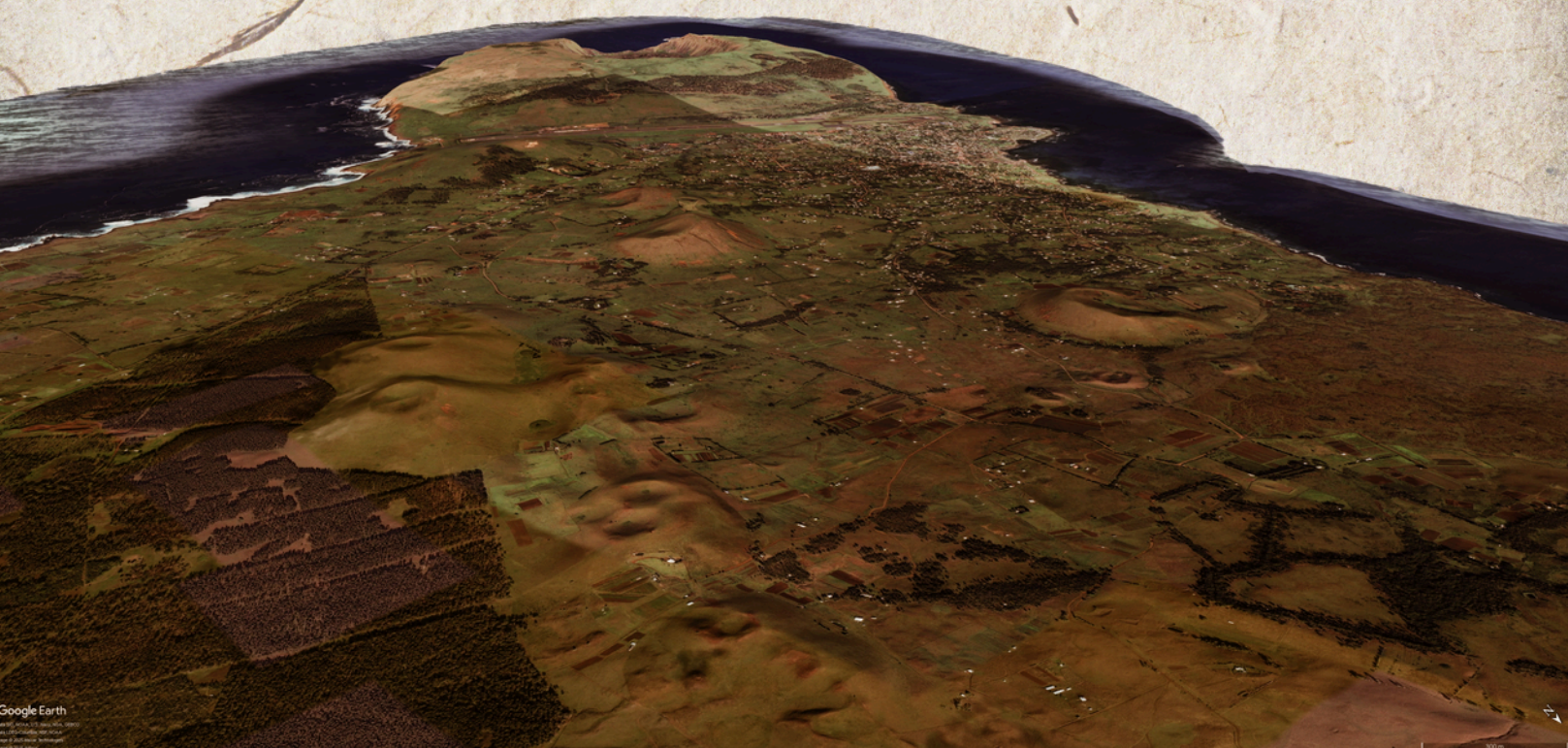

ENTRADA AL PARQUE NACIONAL RAPA NUI



La mayoría de los sitios arqueológicos se encuentran dentro del Parque Nacional.

Para ingresar necesitas:

Ticket oficial del Parque Nacional Rapa Nui

Compra aquí ➡

<https://www.rapanuinationalpark.com/>

Valor

Turista chileno:

- Adulto \$ 40.000 CLP
- Niños \$ 20.000 CLP

Turista extranjero:

- Adulto \$ 95.000 CLP
- Niños \$ 35.000 CLP

El ticket es válido por 10 días desde el primer uso.

Solo se puede visitar una vez: Orongo y Rano Raraku.